

스마트 라이트 AP 모드에서 설치 하기

스마트 라이트는 간편한 설치를 위해 “스마트 와이파이” 기능이 포함되어 자동으로 연결할 장치를 찾도록 되어있으나 간혹 사용환경에 따라 무선의 간섭이 심한 경우 연결할 장치를 찾지 못하는 경우가 있습니다. 몇 번의 재 시도에도 설치가 안된 다면 AP모드에서 설치해 보세요.

- AP 모드 : 스마트 라이트가 느린 속도로 깜박거림
- 스마트 와이파이 모드 : 스마트 라이트가 1초 간격으로 빠른 속도로 깜박거림

1

스마트 라이트를 소켓에 연결하여 AP모드인지 확인 합니다. 만일 빠르게 깜박거리면 와이파이모드 이므로 전원을 껐다 켜다 4회 반복 해주세요. 스마트 라이트가 초기화 되면서 설치 모드가 변경됩니다.



2

스마트 폰 상에 “네트윈 큐브” 앱을 실행 해 주세요



3

앱이 실행 되면, 앱 화면 하단에 IoT를 누른 후, 전구 아이 콘을 누릅니다.

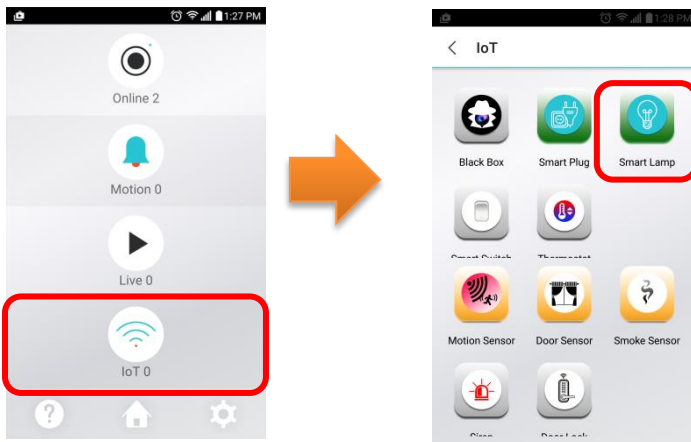

스마트 라이트 AP 모드에서 설치 하기

4

신규 사용자는 이동전화 번호나 이메일 주소를 입력 하여 계정을 생성합니다.
(이미 계정이 생성되어 있으신 분들은 자동으로 5번의 화면이 보입니다)

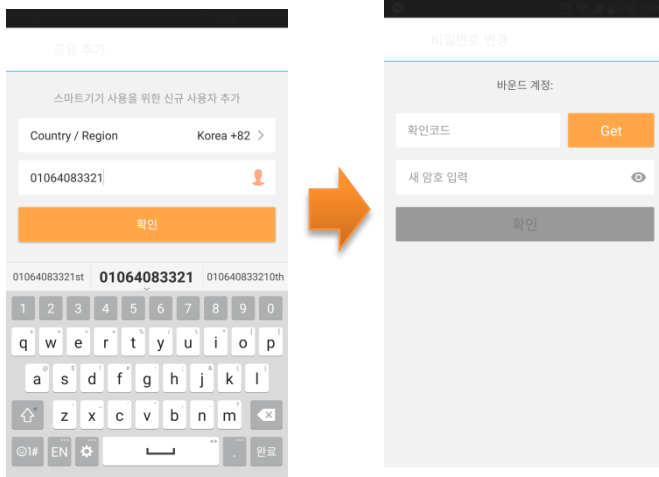

5

오른쪽 상단에 “장치 추가”를 누르고, 화면이 바뀌면 오른쪽 상단에 “AP MODE”를 눌러 AP모드 설치 화면으로 들어갑니다.
하단에 “표시등이 천천히 깜박입니다”라고 되어 있는 버튼을 누릅니다.

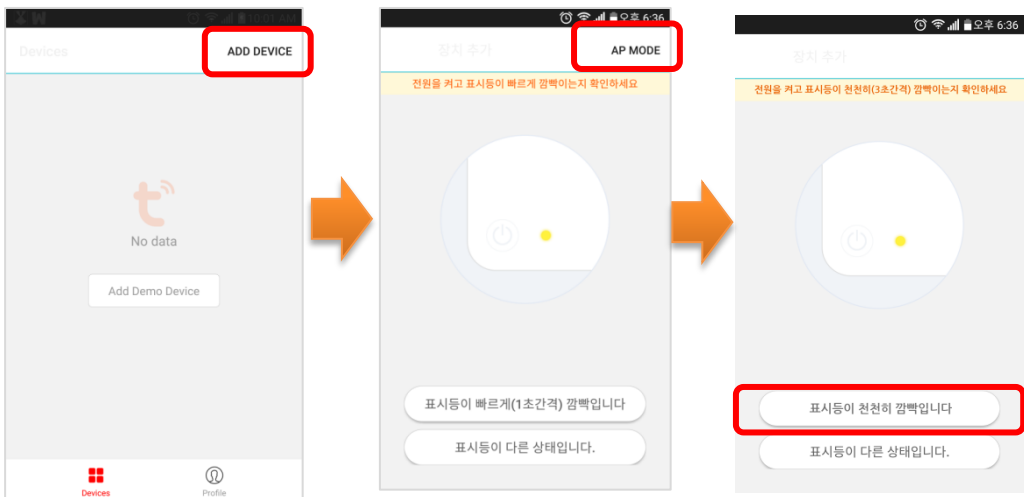

스마트 라이트 AP 모드에서 설치 하기

6

아래와 같은 화면이 뜨면 사용하고 있는 곳의 공유기의 비밀번호를 입력하세요. 만일 현재 연결되어 있는 공유기가 2.4G가 아니면 “다른 wifi로 변경”을 눌러 2.4G로 변경하신 후 이 화면으로 되돌아와 다음으로 진행 합니다.

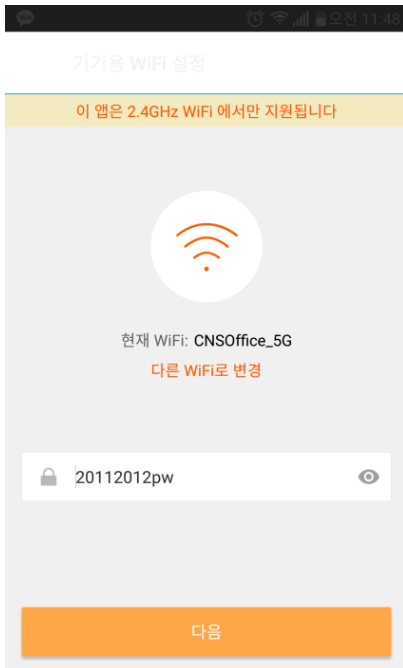

7

입력한 공유기의 비밀번호가 맞으면 아래와 같이 전구의 등록이 진행 됩니다. 100%가 될 때까지 기다려 주세요.

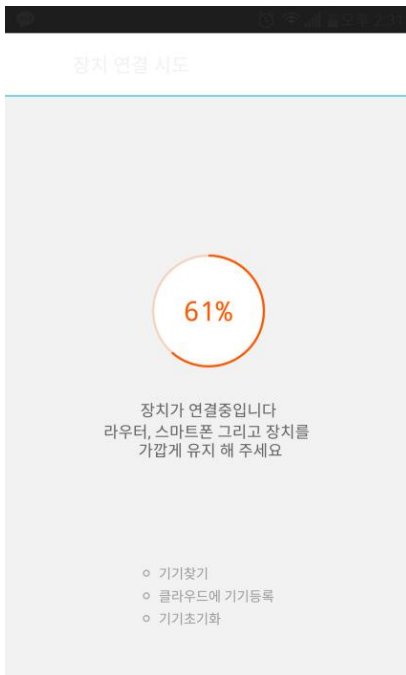

8

설치가 완료되면 아래와 같이 설치된 전구가 목록에 표시 됩니다.

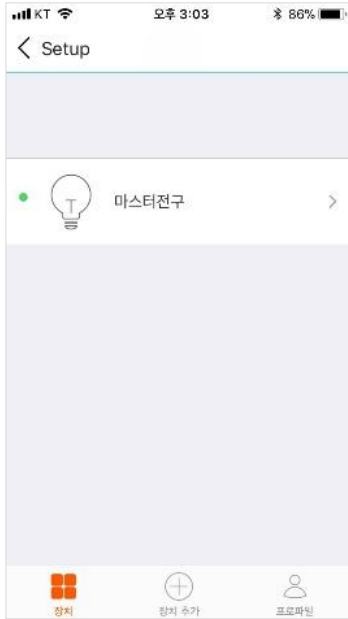

9

설치된 전구를 누르면 아래와 같은 화면이 뜹니다.
가운데 큰 버튼을 눌러서 불이 제대로 꺼지고 켜지는지 확인 합니다.
한번 누르면 불이 켜지고 다시 한번 누르면 불이 꺼집니다.

